

# O<sub>2</sub> Business Protect

Setup-Anleitung  
für Mitarbeiter



# Willkommen bei O<sub>2</sub> Business Protect

O<sub>2</sub> Business Protect schützt Ihre **PCs, Macs, Laptops, Tablets und Smartphones** - vor Viren, Spam, Malware und Identitätsdiebstahl. Einmal installiert, können sie bis zu **fünf Geräte orten, sperren, sichern oder die Daten löschen**. Ganz einfach über eine Online-Plattform. Das Paket beinhaltet auch **McAfee TrueKey** zum sicheren Speichern all Ihrer Benutzernamen und Passwörter.



## Passwortmanager



## Remote Zugriff

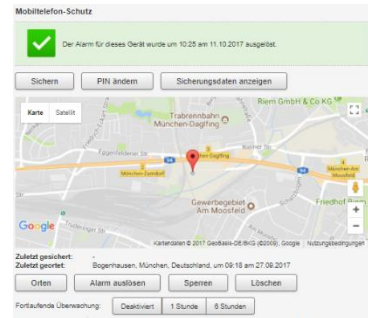

## Einrichtung eines McAfee Kontos

Beginnen wir mit dem Einrichten eines McAfee-Kontos, um dann O<sub>2</sub> Business Protect auf bis zu fünf End-Geräten zu installieren

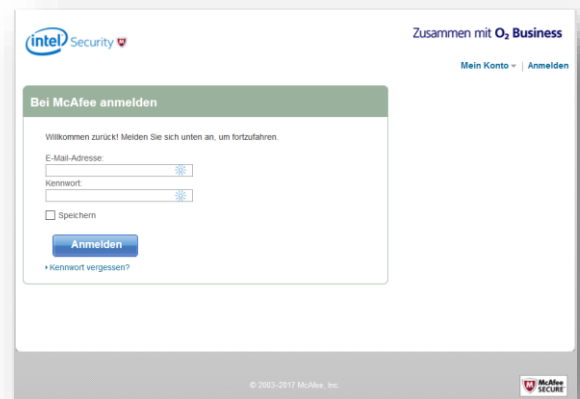
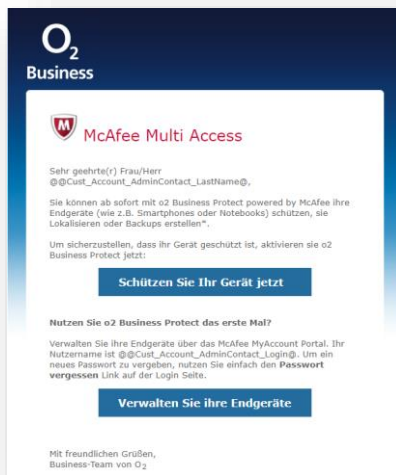

## Schritt 1

Nachdem Ihr Administrator Ihnen eine O<sub>2</sub> Business Protect Lizenz zugewiesen hat, erhalten Sie eine **Begrüßungs-E-Mail** einschließlich:

- Einem Link zur Online-Plattform von McAfee

Können Sie die E-Mail nicht finden, überprüfen Sie bitte auch ihren Junk- und Spam-Ordner

## Schritt 2

Klicken Sie auf den Link in der E-Mail oder öffnen Sie diesen [Link](#)

Damit gelangen Sie zur **Online-Plattform**

**"McAfee My Account"**.

Klicken Sie nun auf den **Passwort vergessen** Link



### Schritt 3

Nun öffnet sich ein Pop Up Fenster für die Passwort-Wiederherstellung.

Geben Sie Ihre E-Mail-Adresse ein und klicken Sie auf **Email senden**.

Klicken Sie auf den in der E-Mail enthaltenen Link, erstellen Sie ein Passwort und loggen Sie sich ein.

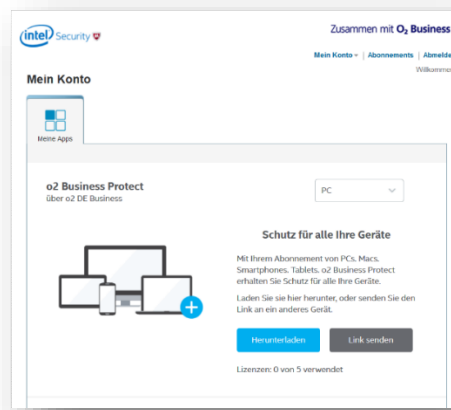

### Schritt 4

Nach dem Einloggen, erscheint Ihre Startseite von **“McAfee My Account”**

Hier können Sie Ihre Endgeräte mit dem Schutz von McAfee ausstatten und jederzeit verwalten.



### Schritt 5

Klicken Sie in dem Dropdown Menü auf **PC, Mac oder Mobilgerät** je nachdem welchen Gerätetyp Sie schützen wollen.



### Schritt 6

Je nachdem von welchem **Endgerät** aus Sie sich in das McAfee Portal eingeloggt haben, können Sie den Virenschutz:

1. direkt herunterladen und installieren oder
2. den Download Link per Mail oder SMS senden

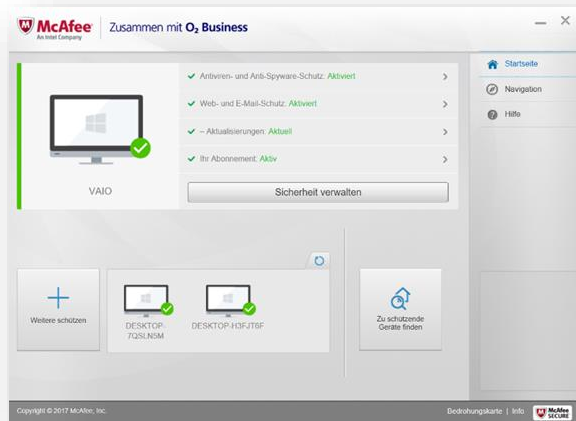

## Windows PC

Egal wie Sie sich entscheiden sind die nächsten Schritte im Rahmen der **schrittweisen Installation** selbsterklärend.

Falls Sie an Ihrem Firmen PC Schwierigkeiten bei der Installation haben (z.B. weil ein Administrator Passwort benötigt wird), wenden Sie sich bitte an Ihren IT Ansprechpartner.

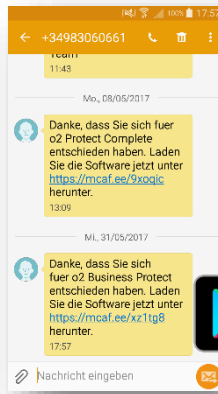

## Android Gerät

Für die Installation auf einem Android Gerät, ob Smartphone oder Tablet können Sie sich entweder eine SMS oder eine E-Mail auf Ihr Gerät senden lassen.

Die **Installation erfolgt dann intuitiv** durch wenige Klicks.

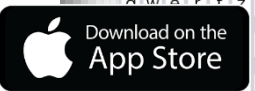
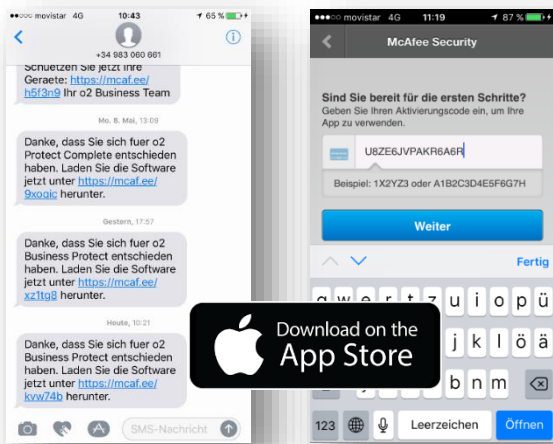

## iOS Gerät

Das Vorgehen bei iOS erfolgt analog zur Installation auf einem Android Gerät.

Nach der Installation aus dem AppStore müssen Sie jedoch den **Aktivierungscode** eingeben.



## Geschafft!

Sie haben Ihre Einrichtung als O2 Business Protect-Endnutzer abgeschlossen.

Vergessen Sie nicht, dass Sie **insgesamt fünf Geräte** schützen können. Außerdem empfehlen wir den **TrueKey Passwort Manager** mit dem Sie sich nie wieder Passwörter merken müssen.

